

Material/Materiale: FLACONE		Product description/Descrizione del prodotto: SWEET 1 L MX			Language/Lingua: ES		Code/Codice: 4093509F05P1F9 02		
Technical file / Scheda tecnica:				Character style / Carattere: TRANSAT TEXT		Artwork approval date / Data di approvazione dell'artwork: 20.03.2019			
Dimensions / Dimensioni: 282x150	No. of colors / N. colori: 3	Color 1 / Colore 1: W	Color 2 / Colore 2: K	Color 3 / Colore 3: P.199	Color 4 / Colore 4:	Color 5 / Colore 5:	Color 6 / Colore 6:	Color 7 / Colore 7:	Color 8 / Colore 8:
Notes / Note:	No. of screens / N. telai: 3	Cliché 1 / Lastra 1: W	Cliché 2 / Lastra 2: K	Cliché 3 / Lastra 3: P.199	Cliché 4 / Lastra 4:	Cliché 5 / Lastra 5:	Cliché 6 / Lastra 6:	Cliché 7 / Lastra 7:	Cliché 8 / Lastra 8:

COPYRIGHT / PROPRIETÀ Valagro S.p.A.

DO NOT TAMPER - RETURN AFTER PRINTING / VIETATA LA MANOMISSIONE - RENDERE DOPO LA STAMPA

SWEET

4093509F05P1F9 02

¡ALTO, LEA LA ETIQUETA ANTES DE USAR EL PRODUCTO!

PRECAUCIONES Y ADVERTENCIAS DE USO

- Lea cuidadosamente las instrucciones.
- Use guantes de hule, overol, botas de hule, capucha y goggles, durante la preparación y aplicación del producto
- "NO COMA, BEBA O FUME CUANDO ESTE UTILIZANDO ESTE PRODUCTO".
- "NO SE TRANSPORTE NI ALMACENE JUNTO A PRODUCTOS ALIMENTICIOS O ROPA".
- "MANTENGASE FUERA DEL ALCANCE DE LOS NIÑOS".
- "LAVESE LAS MANOS DESPUES DE UTILIZAR EL PRODUCTO Y ANTES DE CONSUMIR ALIMENTOS".
- "NO SE INGIERA Y EVITE EL CONTACTO DEL PRODUCTO CON LOS OJOS Y LA PIEL".
- "EN CASO DE PRESENTAR MOLESTIAS POR EL CONTACTO CON EL PRODUCTO, LLEVE A LA PERSONA CON EL MEDICO".

PRIMEROS AUXILIOS

- Contacto con los ojos: Lavarlos con agua corriente, durante un mínimo de 15 minutos.
- Contacto con la piel: Lavar el área contaminada con agua y jabón.
- "MEDIDAS PARA PROTECCION AL AMBIENTE"
- "RESPETE LAS RECOMENDACIONES DE USO DEL PRODUCTO"
 - "MANEJE EL ENVASE VACIO Y LOS RESIDUOS DEL PRODUCTO CONFORME A LAS DISPOSICIONES ESTABLECIDAS EN SU LOCALIDAD".
 - "RESPETE LAS BUENAS PRACTICAS AGRICOLAS".
- "NO TIRE LOS ENVASES O EMPAQUES VACIOS DEL PRODUCTO EN SUELOS, RIOS, LAGOS, LAGUNAS U OTROS CUERPOS DE AGUA".
 - "NO VIERTA EL REMANENTE DEL PRODUCTO O AGUA DE LAVADO DEL EQUIPO DE APLICACION, EN SUELOS, RIOS, LAGOS, LAGUNAS U OTROS CUERPOS DE AGUA".
 - "NO VIERTA EL REMANENTE DEL PRODUCTO EN SUELOS, RIOS, LAGOS, LAGUNAS U OTROS CUERPOS DE AGUA".
 - "NO VIERTA EL AGUA DE LAVADO DEL EQUIPO DE APLICACION, EN SUELOS, RIOS, LAGOS, LAGUNAS U OTROS CUERPOS DE AGUA".
 - "RESPETE LAS DOSIS Y EPOCA DE APLICACION DEL PRODUCTO".

INSTRUCCIONES DE USO

SWEET es una solución concentrada de mono-di-tri-polisacáridos, además de meso y microelementos, con ausencia total de hormonas de síntesis. Aplicado en las fases finales del ciclo de cultivo proporciona a los frutos:

- mejora en la coloración
- aumento de la concentración de azúcar
- proporciona mayor consistencia

SWEET está indicado para todos los cultivos con frutos y en los casos de producción elevada, adelanto de la cosecha, largos transportes y larga conservación.

CULTIVO	DOSIS	ÉPOCA DE EMPLEO
CUCURBITACEAS (melón, sandía, pepino, calabaza, etc.)	1-1,5 l/ha	2 tratamientos: Formación de frutos 10-15 días después
CRUCIFERAS (brócoli, coliflor, col)	1-1,5 l/ha	2 tratamientos: Formación de frutos 10-15 días después
HORTALIZAS EN GENERAL (tomate, chile, berenjena, etc.)	400 ml/100 l	2 tratamientos: Formación de frutos Cambio de color del fruto
FRESAS	400 ml/100 l	2 tratamientos: Llenado de frutos 10-15 días después
FRUTALES (manzana, durazno, cítricos, aguacate, mango, papaya, plátano, piña, etc.)	400 ml/100 l	2 tratamientos: Llenado de frutos 10-15 días después
VID, NOGAL	400 ml/100 l	Cambio de color; 15-20 días antes de la cosecha
CAFE, CACAO	400 ml/100 l	Formación cerezas / cambio de color
FLORES (rosas, clavel, crisantemo, gerbera, lillium, etc.)	150-200 ml/1000 m ² 750-1000 ml/1000 m ²	2 tratamientos: de botón floral hasta el corte
CAÑA DE AZUCAR	400 ml/100 l	2 tratamientos: Engrosamiento caña 30 días después

MÉTODOS PARA PREPARAR Y APLICAR EL PRODUCTO

El envase debe abrirse en el lugar de la aplicación, utilizando guantes antes de quitar con las manos el sello de garantía. Agite el envase antes de abrir, a fin de homogenizar el producto, diluirlo antes en poca agua antes de vertirlo al tanque de aplicación definitivo. Mezcle los preparativos con un removedor (nunca con las manos), aunque se tengan los guantes puestos. Efectuar el tratamiento en las horas más frescas del día. SWEET es un producto para aplicación foliar. El producto no presenta problemas de conservación si se almacena a una temperatura comprendida entre -5°C y 35°C.

GARANTIA

VALAGRO MEXICANA, S.A. DE C.V., garantiza el contenido de este envase que se encuentra conforme a la etiqueta, pero como su dosificación, almacenaje, manejo y aplicación están fuera de su control, no se hace responsable de los resultados que se obtengan con el mismo, ya sea que se use o no de acuerdo a las instrucciones.



PROHIBIDA LA VENTA A GRANEL
NO ECHAR AL MEDIO AMBIENTE

Contenido neto: 1 L

Where science serves nature



8 031702 1005316



valagro.com



SWEET

1L CONTENIDO NETO

FERTILIZANTE ÓRGANO-MINERAL

LIQUIDO

COMPOSICIÓN GARANTIZADA	(p/p)	(p/v)
Mono-di-tri-polisacáridos	25,0%	33,75%
Oxido de calcio (CaO)	10,0%	13,5%
Oxido de magnesio (MgO)	2,0%	2,7%
Boro (B) soluble en agua	0,1%	0,13%
Cobalto (Co) soluble en agua	0,12%	0,16%
Zinc (Zn) soluble en agua	0,01%	0,013%

Zinc (Zn) está quelatado con EDTA, permitiendole un intervalo de estabilidad: 4 < pH < 1

FORMULACION: Suspensión

Solubilidad 20°C: 100% pH al 1% a 20°C: 8

Densidad a 20°C: 1350 g/l

No de REGISTRO: RSCO- 0037/II/00

Metales pesados: Cadmio (Cd) ≤ 0,5 mg/Kg ; Plomo (Pb) ≤ 5 mg/Kg; Mercurio (Hg) ≤ 0,5 mg/Kg; Arsenico (As) ≤ 10 mg/Kg

Lote No - Fecha de fabricación: vease fecha impresa en el producto
Fecha de caducidad: 2 años después de su elaboración

Fabricante: VALAGRO S.p.A.

Zona industriale, 66041 Atesa (CH) - Italy

Titular del registro: Valagro Mexicana S.A. DE C.V.

Francisco Javier Gamboa n° 248-3, Col. Arcos Sur. C.P. 44500

Sector Juarez Guadalajara

Jalisco - MEXICO | Tel. (33) 36 30 29 56

APLICACIÓN FOLIAR



Where science serves nature



HECHO EN ITALIA

Approval / Firma per approvazione:
Marcello Giovanni

Signed for approval / Firma per approvazione:

Signature Certificate

 Document Reference: S4F2G8JR4KGMFCHWCYHTFE

RightSignature
Easy Online Document Signing



Concetta Di Paolo
Party ID: XNDIT9I4659DHYWESYEHMZ
IP Address: 109.168.30.139
VERIFIED EMAIL: c.dipaolo@valagro.com

Electronic Signature:

Multi-Factor
Digital Fingerprint Checksum

4bbc1120c2e13ca73d8b012e2a35fdbbc73159735

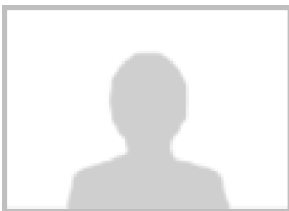

Giovanni Marrollo
Party ID: HN5ICTJLI5YMEZPSFCVPPI
IP Address: 109.168.30.139
VERIFIED EMAIL: g.marrollo@valagro.com

Electronic Signature:

Multi-Factor
Digital Fingerprint Checksum

6e3f28c722c1e30340a2cf6ec5e74d6ea9675e0f



Timestamp

2019-03-21 02:02:25 -0700
2019-03-21 02:02:24 -0700
2019-03-21 02:02:09 -0700
2019-03-20 05:36:41 -0700
2019-03-20 05:36:18 -0700
2019-03-20 05:06:35 -0700

Audit

All parties have signed document. Signed copies sent to: Luca, Concetta Di Paolo, and Giovanni Marrollo.
Document signed by Concetta Di Paolo (c.dipaolo@valagro.com) with drawn signature. - 80.19.234.146
Document viewed by Concetta Di Paolo (c.dipaolo@valagro.com). - 109.168.30.139
Document signed by Giovanni Marrollo (g.marrollo@valagro.com) with drawn signature. - 37.183.79.126
Document viewed by Giovanni Marrollo (g.marrollo@valagro.com). - 109.168.30.139
Document created by Luca (luca.galotto@menhirvisual.it). - 88.149.248.45



This signature page provides a record of the online activity executing this contract.